

# **Protocolos para Talleres de Revisión Técnica** **en el marco de la Pandemia del COVID-19**

## **OBJETIVO DEL PROTOCOLO**

Con motivo de la pandemia declarada por la propagación del COVID-19 y a efectos de minimizar los riesgos de contagio entre el personal que se desempeña en los diferentes sectores de los Talleres de Revisión Técnica y los clientes, se establecen los procedimientos que se detallan a continuación para la realización de las rutinas de revisión técnica, evitando la interacción física con el cliente.

De esta manera, se propende a realizar las tareas de forma segura, instruyendo al personal y al cliente sobre las medidas de seguridad y profilaxis necesarias para evitar el contagio y propagación del virus, siempre enmarcado en la observación ajustada de cada uno de los pasos para la realización de la Revisión Técnica Obligatoria.

## **MEDIDAS GENERALES**

Para prevenir la propagación del COVID-19 en el lugar de trabajo y proteger a empleados, clientes y proveedores, siga las siguientes recomendaciones:

- Asegúrese de que sus lugares de trabajo estén limpios y sean higiénicos.
  - ✓ Las superficies (escritorios, mesas, etc.) y los objetos (teléfonos, teclados, etc.) deben limpiarse frecuentemente con desinfectante.
  - ✓ ¿Por qué?, la contaminación de las superficies que tocan los empleados y los clientes es una de las vías principales de propagación del COVID-19.
  - ✓ Los ambientes deben estar permanentemente ventilados.
- Promueva el lavado frecuente y concienzudo de manos de los empleados, clientes y proveedores.
  - ✓ Coloque dosificadores de desinfectante de manos en lugares visibles. Asegúrese de que los dosificadores sean recargados frecuentemente.
  - ✓ Coloque carteles que fomenten el lavado de manos; pídaselos a su organismo local de salud pública o descárguelos del sitio web de la OMS ([www.WHO.int](http://www.WHO.int)).
  - ✓ Asegúrese de que el personal, los proveedores y los clientes tengan acceso a lugares donde puedan lavarse las manos con agua y jabón.
  - ✓ Limpia tus manos:
    - Antes de entrar y al salir de un área utilizada por otras personas.
    - Después de usar el baño.
    - Después de toser o estornudar.
    - Antes de preparar comida o comer.
  - ✓ ¿Por qué?, Lavarse las manos elimina el virus y previene la propagación del COVID-19.
- Promueva que al toser y estornudar las personas se cubran con pañuelos descartables (desecharlos después de usarlos e inmediatamente lavarse las manos) o hacerlo en el pliegue del codo si no se tiene pañuelos descartables.

# MEDIDAS A IMPLEMENTAR

## 1. GENERALIDADES

## 2. PROCESOS

## 3. RECOMENDACIONES DE SEGURIDAD E HIGIENE

### 1. GENERALIDADES

#### A. INSTALACIONES

- a. Se debe exhibir cartelería con indicaciones a cumplir para el ingreso y tránsito dentro del establecimiento.
- b. Los locales deberán mantenerse ventilados.
- c. Los pisos deberán limpiarse antes del inicio de cada jornada, utilizando solución de agua con lavandina o cloro.
- d. En la entrada de cada local u oficina deberán colocarse paños embebidos en solución clorada.
- e. Se debe desinfectar con frecuencia picaportes en aberturas de acceso y superficies de contacto directo.

#### B. PERSONAL

- a. Al ingresar al taller en su jornada laboral o a las oficinas, previamente deberán higienizarse correctamente las manos.
- b. Debe tomarse la temperatura al ingreso de la jornada laboral por el responsable asignado.
- c. El uniforme de provisión debe ser higienizado con frecuencia.
- d. No compartir elementos, mate, vajilla o vasos.
- e. Evitar contacto físico con otras personas.
- f. Se deben usar EPP según el riesgo de exposición (informe de seguridad e higiene), o lo dictado en la normativa vigente.

#### C. EQUIPOS Y HERRAMIENTAS.

De manera permanente deberán desinfectarse herramientas, teclados y equipos utilizados para cada tarea.

#### D. CLIENTES.

- a. Deberán permanecer en el vehículo.
- b. Atender las instrucciones del personal.
- c. Colaborar en las tareas que faciliten el procedimiento de revisión.
- d. Minimizar al máximo su permanencia en el sitio.

#### E. CONSULTAS

- a. A quienes se acerquen a la planta por consultas, deberán permanecer fuera del local, donde habrá un cartel que así lo indique hasta que el personal se dirija a atenderlos.
- b. De ser necesario ingresar al establecimiento, se pedirá que se respete la distancia de contacto (que debe estar marcada en el suelo) y el lavado de manos.
- c. Se debe invitar a los clientes a realizar sus consultas vía telefónica o por medio electrónicos.

## 2. PROCESOS

- a. Para realizar la RTO **deberán contar con turno previamente otorgado por el taller para cada vehículo** a fin de evitar el aglomeramientos de vehículos a la espera del ingreso.
- b. Previo al ingreso se debe tomar la temperatura al conductor del vehículo con algún elemento que evite el contacto (ej. termómetro laser). Se permitirá el ingreso al taller de una sola persona por vehículo (conductor). Se recomendará a los conductores, al momento de ingresar al taller, el uso de máscaras faciales y/o barbijos, de ser posible, guantes de látex.
- c. Se deberá mantener un registro diario de todas las personas que ingresen al TRT. Ese registro deberá especificar: Nombre completo, número de DNI, teléfono de contacto, correo electrónico y domicilio. Esta información permitirá, en caso de ser requeridas por la autoridad sanitaria, lograr dar con el paradero de las personas que han ingresado al taller
- d. Se comunicará al conductor las condiciones de trabajo, respetando la distancia de 1,5 mts. entre el conductor y el personal, se pide que no descienda del vehículo y que abra las ventanillas para una correcta ventilación del interior.
- e. Se le solicita la documentación requerida para realizar la tarea de revisión, debiendo recibirla con los EPP correspondientes y proceder a limpiar dicha documentación para ser entregada a la administración. En el caso de que se halla enviado la documentación por vía electrónica solo se debe cotejar que corresponda con la original exhibida por el conductor.
- f. Al realizar el control del interior de la cabina, se debe solicitar al conductor que no descienda del vehículo y que sea él quien manipule el vehículo a fin de evitar contacto con el personal (número de Tacógrafo, control del cinturón de seguridad, matafuego, balizas lo muestra el conductor, apertura de puertas y ventanillas, accionamiento de válvula depresora, etc.).
- g. Al concluir con el procedimiento de revisión se genera la documentación para el cliente (planilla, certificado, factura, etc.), se le informará el resultado de la revisión y se entregará dicha documentación al conductor. En el caso que el vehículo se califique como apto se corroborará la correcta colocación de la oblea en el parabrisas, acción realizada por el conductor.
- h. Los vehículos de cuenta corriente al no abonar en el momento se retiran una vez entregada la documentación. Los que deben abonar, se les cobrará en el vehículo al entregar la documentación. Se debe alentar al pago electrónico (transferencia, tarjeta, billetera electrónica etc.) para evitar la manipulación de efectivo.
- i. De ser indispensable el descenso del conductor del vehículo y el ingreso a la administración para alguna tarea particular o utilización de los baños, se le solicitará el lavado de manos, zapatos y que respete la distancia de seguridad.

## 3. RECOMENDACIONES DE SEGURIDAD E HIGIENE

Se debe solicitar al encargado de higiene y seguridad un análisis de riesgo para determinar las medidas de seguridad e higiene del establecimiento y el uso de EPP.

## LAMINAS DE RECOMENDACIONES VISUALES

nuevo

# Coronavirus COVID-19

## saber para prevenir

Produce una enfermedad respiratoria leve que solo en algunos casos puede complicarse (principalmente en personas mayores). Se transmite por vía respiratoria cuando el contacto es estrecho o por contacto con superficies contaminadas.

### cuidados



Lavarse las manos con jabón regularmente



Estornudar en el pliegue del codo



No llevarse las manos a los ojos y la nariz



Ventilar los ambientes



Desinfectar los objetos que se usan con frecuencia

### síntomas



Fiebre y tos



Fiebre y dolor de garganta



Fiebre y dificultad para respirar

Si tenés alguno de estos síntomas y estuviste en algún país de circulación del virus o en contacto con algún caso confirmado **no te automediques y consultá inmediatamente al sistema de salud.**

Para quienes regresan de países afectados, se sugiere permanecer en el domicilio y no concurrir a lugares públicos como ámbitos educativos, laborales, recreativos, deportivos o sociales durante 14 días.

Argentina unida



Ministerio de Salud Argentina

info [argentina.gob.ar/salud/coronavirus](http://argentina.gob.ar/salud/coronavirus)  
0800 222 1002

# Coronavirus COVID-19

## Recomendaciones generales para prevenir virus respiratorios (incluyendo coronavirus COVID-19)

- Lavarse las manos frecuentemente, sobre todo antes de ingerir alimentos y bebidas, y luego del contacto con superficies en áreas públicas.
- Al toser o estornudar, cubrirse la nariz y la boca con el pliegue del codo. Lavarse las manos inmediatamente después.
- Evitar contacto directo con personas que tengan enfermedades respiratorias.



El uso de barbijo está recomendado SOLO en caso de presentar síntomas respiratorios.



Argentina  
Presidencia

Ministerio  
de Salud

Ministerio  
de Transporte

[www.argentina.gob.ar/salud](http://www.argentina.gob.ar/salud)  
0800 222 1002  
opción 1

Argentina unida

# LÁMINAS SOBRE ADECUADA HIGIENE DE MANOS

## Método adecuado para el lavado de manos con agua y jabón



Mójese las manos con agua;



Deposite en la palma de la mano una cantidad de jabón suficiente para cubrir todas las superficies de las manos;



Frótese las palmas de las manos entre sí;

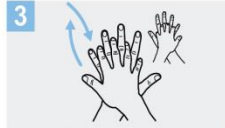

Frótese la palma de la mano derecha contra el dorso de la mano izquierda entrelazando los dedos y viceversa;



Frótese las palmas de las manos entre sí, con los dedos entrelazados;

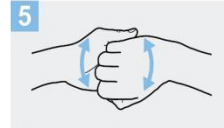

Frótese el dorso de los dedos de una mano con la palma de la mano opuesta, agarrándose los dedos;



Frótese con un movimiento de rotación el pulgar izquierdo, atrapándolo con la palma de la mano derecha y viceversa;



Frótese la punta de los dedos de la mano derecha contra la palma de la mano izquierda, haciendo un movimiento de rotación y viceversa;



Enjuáguese las manos con agua;



Séquese con una toalla desechable;

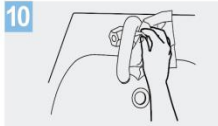

Sírvase de la toalla para cerrar el grifo;

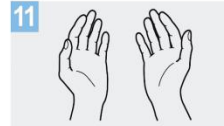

Sus manos son seguras.

Crédito: OMS

## Método adecuado para el uso de soluciones a base de alcohol



Deposite en la palma de la mano una dosis de producto suficiente para cubrir todas las superficies;

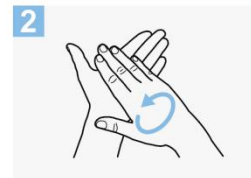

Frótese las palmas de las manos entre sí;

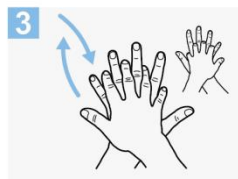

Frótese la palma de la mano derecha contra el dorso de la mano izquierda entrelazando los dedos y viceversa;



Frótese las palmas de las manos entre sí, con los dedos entrelazados;

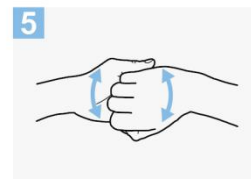

Frótese el dorso de los dedos de una mano con la palma de la mano opuesta, agarrándose los dedos;

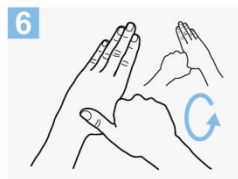

Frótese con un movimiento de rotación el pulgar izquierdo, atrapándolo con la palma de la mano derecha y viceversa;



Frótese la punta de los dedos de la mano derecha contra la palma de la mano izquierda, haciendo un movimiento de rotación y viceversa;



Una vez secas, sus manos son seguras.

Crédito: OMS



República Argentina - Poder Ejecutivo Nacional  
2020 - Año del General Manuel Belgrano

**Hoja Adicional de Firmas**  
**Anexo**

**Número:**

**Referencia:** Protocolo de Operación Segura de Talleres de RTO

---

El documento fue importado por el sistema GEDO con un total de 5 pagina/s.